

Paro Registrado.

Enero 2021

FICHA TERRITORIAL: Comarca Sierra de Albarracín

Unidad: nº personas

Fuente: Instituto Aragonés de Empleo

Por grupo de edad y sexo

	Total	Hombres	Mujeres
16-19	6	4	2
20-24	15	5	10
25-29	27	9	18
30-34	17	8	9
35-39	20	7	13
40-44	25	14	11
45-49	22	12	10
50-54	19	10	9
55-59	20	10	10
60-64	24	8	16
Total	195	87	108

Por sector de actividad económica y sexo

CNAE-2009	Total	Hombres	Mujeres
Agricultura, ganadería y pesca	17	14	3
Industria y energía	12	7	5
Construcción	16	13	3
Servicios	139	49	90
Sin empleo anterior	11	4	7
Total	195	87	108

Por sección de actividad económica y sexo

CNAE-2009	Total	Hombres	Mujeres
Agricultura, ganadería, silvicultura y pesca	17	14	3
Industria manufacturera	10	6	4
Suministro de agua, actividades de saneamiento, gestión de residuos y descontaminación	2	1	1
Construcción	16	13	3
Comercio al por mayor y al por menor; reparación de vehículos de motor y motocicletas	15	7	8
Transporte y almacenamiento	3	3	0
Hostelería	42	8	34
Actividades profesionales, científicas y técnicas	1	0	1
Actividades administrativas y servicios auxiliares	14	6	8
Administración Pública y defensa; Seguridad Social obligatoria	43	22	21
Educación	3	1	2
Actividades sanitarias y de servicios sociales	9	1	8
Actividades artísticas, recreativas y de entretenimiento	5	0	5
Actividades de los hogares como empleadores de personal doméstico; actividades de los hogares como productores de bienes y servicios para uso propio	4	1	3
Sin clasificar	11	4	7
Total	195	87	108

La actividad económica indica aquella en la que el parado realizó su último trabajo, según la Clasificación Nacional de Actividades Económicas de 2009 (CNAE-2009)

Paro Registrado.

Enero 2021

FICHA TERRITORIAL: **Comarca Sierra de Albarracín**

Unidad: nº personas

Fuente: Instituto Aragonés de Empleo

Por nivel de formación y sexo

		Total	Hombres	Mujeres
Educación primaria	Educación Primaria o inferior	46	14	32
		46	14	32
Primera etapa de educación secundaria	Primera etapa de educación secundaria	100	51	49
		100	51	49
Segunda etapa de educación secundaria	Bachillerato	6	5	1
	Enseñanza media de formación profesional	10	7	3
		16	12	4
Enseñanza superior	Enseñanza superior de formación profesional	15	3	12
	Enseñanza superior universitaria	18	7	11
		33	10	23
Total		195	87	108

NOTA: La tabla de nivel de formación se basa en la Clasificación Nacional de Educación 2000 (INE). Se ha seleccionado el nivel educativo más alto adquirido por el demandante parado.

Por tipo de prestación y sexo

	Total	Hombres	Mujeres
Sin prestación	104	39	65
Prestación contributiva	46	30	16
Cualquier subsidio (No RAI) y PRODI (*)	43	17	26
Renta activa de inserción (RAI)	2	1	1
Total	195	87	108

(*) PRODI= Programa temporal de protección por desempleo e inserción, RAI = Renta activa de inserción.

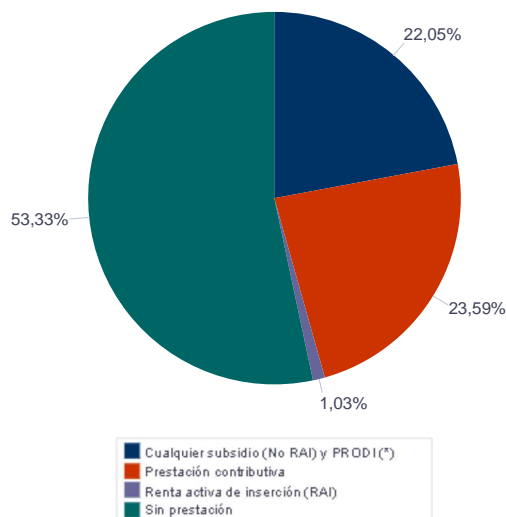

Paro Registrado.

Enero 2021

FICHA TERRITORIAL: **Comarca Sierra de Albarracín**

Unidad: nº personas

Fuente: Instituto Aragonés de Empleo

Por tiempo en situación laboral como desempleado y sexo

		Total	Hombres	Mujeres
Corta Duración	Hasta 3 meses	74	43	31
	De 3 a 6 meses	34	12	22
	De 6 a 12 meses	41	15	26
		149	70	79
Larga Duración	De 1 a 2 años	32	11	21
	De 2 a 3 años	6	1	5
	Más de 3 años	8	5	3
		46	17	29
Total		195	87	108

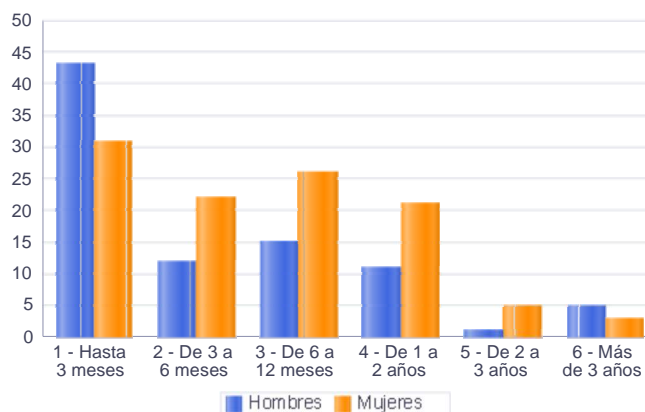

Parados de larga duración* por grupo de edad y sexo

	Total	Hombres	Mujeres
20-24	4	2	2
25-29	4	2	2
30-34	1	0	1
35-39	4	0	4
40-44	6	3	3
45-49	4	1	3
50-54	6	3	3
55-59	7	3	4
60-64	10	3	7
Total	46	17	29

* Más de 12 meses como desempleado

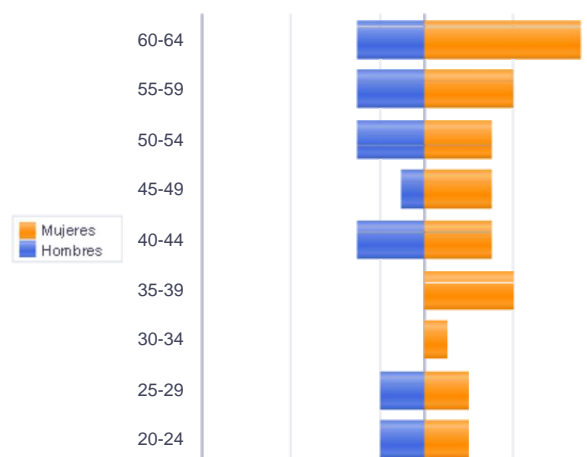

Piramide por valores Absolutos

Paro Registrado.

Enero 2021

FICHA TERRITORIAL: **Comarca Sierra de Albarracín**

Unidad: nº personas

Fuente: Instituto Aragonés de Empleo

Por sector de actividad económica, nacionalidad y sexo

	Españoles			Extranjeros comunitarios (UE-28)			Extranjeros no comunitarios		
	Total	Hombres	Mujeres	Total	Hombres	Mujeres	Total	Hombres	Mujeres
Agricultura, ganadería y pesca	15	12	3	1	1	0	1	1	0
Construcción	14	11	3	1	1	0	1	1	0
Industria y energía	10	7	3				2	0	2
Servicios	113	42	71	7	0	7	19	7	12
Sin empleo anterior	7	3	4	1	0	1	3	1	2
Total	159	75	84	10	2	8	26	10	16

Ranking de ocupaciones más solicitadas por los demandantes parados, por sexo

Cod. Ocupación	Ocupación	Total	Hombres	Mujeres
92101050	Personal de limpieza o limpiadores en general	60	10	50
61201028	Jardineros, en general	55	34	21
97001104	Peones de la industria manufacturera, en general	52	34	18
95431028	Peones forestales	47	34	13
96021013	Peones de la construcción de edificios	43	30	13
51201049	Camareros, en general	39	9	30
51101026	Cocineros, en general	34	7	27
92101027	Camareros de pisos (hostelería)	30	2	28
52201079	Dependientes de comercio, en general	27	5	22
57101013	Asistentes domiciliarios	21	0	21
43091029	Empleados administrativos, en general	20	3	17
94311020	Ordenanzas	14	4	10
98111024	Mozos de carga y descarga, almacén y/o mercado de abastos	11	10	1
71211015	Albañiles	10	10	0
95111016	Peones agrícolas, en general	10	8	2
91001018	Empleados de hogar	9	1	8
58251029	Guías de turismo	9	0	9
95121019	Peones de horticultura, jardinería	9	6	3
57221018	Cuidadores de niños en domicilio	8	0	8
72311035	Pintores y/o empapeladores	7	4	3
64101051	Trabajadores forestales, en general	7	4	3
95201021	Peones ganaderos, en general	7	6	1
96011029	Peones de obras públicas, en general	7	3	4
55001018	Cajeros de comercio	7	0	7
97001056	Peones de la industria de la alimentación, bebidas y tabaco	7	4	3
44221010	Recepcionistas de hotel	7	0	7
44121048	Recepcionistas en establecimientos distintos de oficinas, en general	7	0	7

NOTA: Cada demandante puede solicitar hasta 6 ocupaciones.